

スキャンするだけ 翌日データ化

記帳を自動化して、「攻めの会計事務所」へ

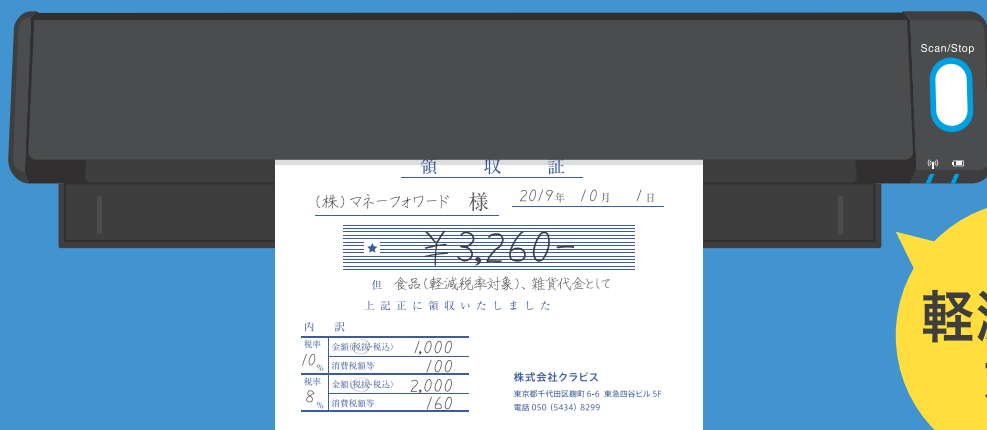

軽減税率
対応

仕訳データ入力時間が
6割削減

入社3日目の社員が
1日2,000仕訳
の処理を実現

税理士法人アーリークロス
従業員数 30名 関与先数 450件

1人あたりの
仕訳処理量が

従来から
1.4倍に増加



税理士法人シマ会計
従業員数 19名 関与先数 650件

入社3年目の社員が
5件6,700仕訳を

1人で処理



税理士法人古田土会計
従業員数 218名 関与先数 2,200件

ストリームド

STREAMED

Money Forward

スキャナで領収書や通帳等の証憑画像を取り込むだけで、
1営業日以内に仕訳データが納品される「紙証憑の自動記帳サービス」

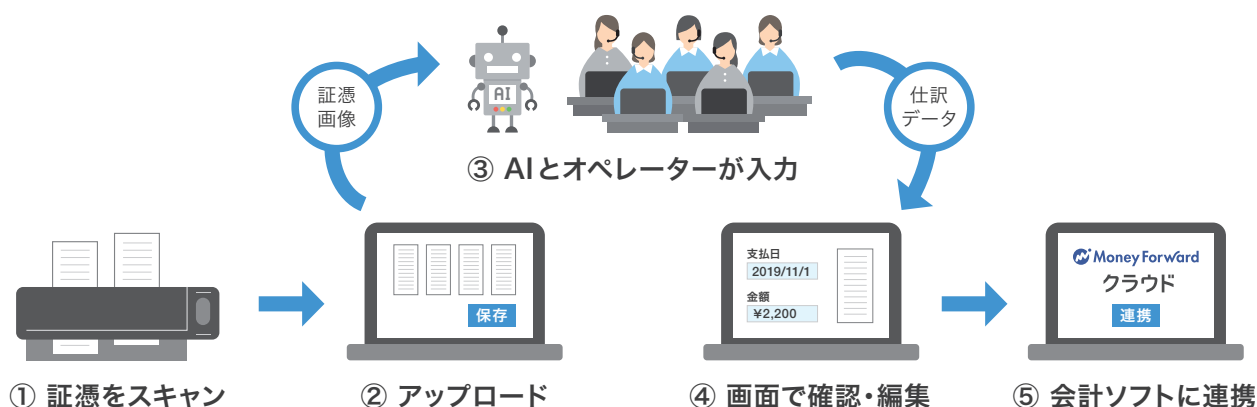

1営業日でデータ化

アップロードした証憑は、遅くとも1営業日以内※1に仕訳データとして納品します。仕訳データは、必要に応じて自由に編集可能です。

※1 前営業日の19時までにご依頼頂いた分が対象です。



手書きでも99.9%の正確性

ダブルチェックをする業務フローと、手書きや複雑な証憑は人が見ることで99.9%※2正確にデータ化します。

※2 クラビス社調べ。ユーザーからのフィードバックをもとに算出



オペレーターによる補完

OCRと人(オペレーター)のハイブリッドでデータ化しています。OCRだけでは読み取れない証憑は人(オペレーター)が見て入力しています。



会計ソフト変更不要

国内18の主要会計ソフトに対応しているため、わざわざ会計ソフトを買い換える必要はありません。仕訳データは、お使いの会計ソフトを選んでCSV形式で出力し、そのまま取り込みます。



軽減税率対応

税率ごとに分けてデータ化するため、軽減税率を含むレシートも気にせずスキャンするだけ。お返しする仕訳データが複数行になっても、お値段は従来のまま、レシート1枚につき20円。



毎月開催の入門講座(無料)

「STREAMED入門講座」を、東京、オンライン上で、毎月開催しています。まだSTREAMEDをお使いでない事務所様も、すでにお使いの事務所様もご参加いただけます。

※詳細は裏表紙をご確認ください

データ化可能な証憑



レシート



手書き領収書



請求書(受取)

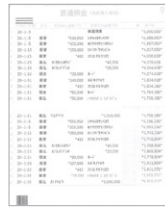

通帳



クレジットカード
明細

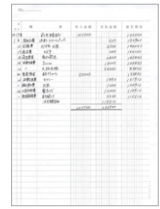

現金出納帳

対応スキャナ

推奨



PFU

ScanSnap iX100

400gと軽量で持ち運びに便利。1枚ずつ手差しが可能で、小さなサイズの領収書も問題なくスキャン。

推奨



PFU

Image Scanner fi-7160

複数の領収書をまとめてスキャンできるタイプです。100枚の領収書を2分以内にスキャンできます。

PFU	ScanSnap iX500、iX1500
ブラザー	ADS-3600W、ADS-2800W、 ADS-1500W
CANON	DR-P208II、DR-P215II、 DR-C225W、DR-M260
EPSON	DS-510、DS-560、 DS-570W

複合機でスキャンしたものやスマートフォンのカメラで撮影したものでもデータ化可能ですが、これらの対応スキャナをご利用いただくと、スキャン画像をPCに保存するという操作が不要で、そのままSTREAMEDにご依頼いただくことが可能です。

対応会計ソフト

Money Forward
クラウド会計

弥生会計

A-SaaS

フリーウェイ
Cloud Computing System 経理

Bizsoft

EPSON

free
会計フリー

MJS

JDL IBEX

ツバイン

BIZUP 発展会計

会計王

勤定奉行

財務処理 db

税務シスプラ

株式会社 エッサム

DX

GLASIAOUS

※この他の会計ソフトにも対応しておりますので、詳しくはお問い合わせください。
※対応ソフトは、今後も追加してまいります。

2,000以上の会計事務所様にご利用中

I&S

UPC
Partners
アップパートナーズ

UPVILLAGE

税理士法人アーリークロス

A.L.C.S. 総合事務所
税理士・税務・経理のトータルソリューション

SMC

MMFC
GROUP

AG

WILLIS
TOWERS
WATSON
ACCOUNTING
ASSURANCE
SERVICES

川原経営グループ

税理士法人
近代経営
大沼・大塚・杉本

KODATO

三井物産グループ

G.S. プレインズ 税理士法人

Shidome Partners

シマ会計

Daiichi Keiri

TSURUTA
tsuruta&cooking

TOTAL 税理士法人 TOTAL

TripleGood

税理士法人
中山会計

Mas-n
成道会計事務所

Nextstage 株式会社 Nextstage
Technology 経営 事業

ひかり税理士法人

HOHABA
株式会社

M.A.S. AGENT
S&A

WIKKI

みどり合同税理士法人グループ

TEAM
YOKO
あきらめない。つまらぬ。

会計事務所 料金プラン

基本料金

10,000 (税抜) 円/月

+

自動データ化料金

20 (税抜) 円/件

- ✓ 初期登録料 0 円
- ✓ 顧問先の追加料 0 円
- ✓ 会計事務所の職員用アカウントの追加料 0 円

※月額基本料は毎月発生します。日割りには対応できません。 ※領収書と請求書は1枚=1件、通帳等の明細入力の場合は1行=1件となります。
※お支払いは原則クレジットカード払いとなります。 ※毎月第一営業日に当月分の月額基本料と前月のデータ化料金を合計して請求いたします。

「STREAMED」のはじめ方

100仕訳まで無料でお試しください

STEP
01

「ストリームド」をインターネット検索

「ストリームド」で検索いただくか、URL(<https://streamedup.com/>)を入力して、STREAMEDのHPを開いてください。

ストリームド 🔍

<https://streamedup.com/>

STEP
02

仮登録フォームに記入

画面右上部の①「無料登録」ボタンをクリックします。仮登録フォームで、必要事項を入力したうえで②「仮登録(無料登録)する」ボタンをクリックし、登録を完了させてください。



STEP
03

パスワード設定用のメールが届く

「[STREAMED] 会計事務所プラン・アカウントの登録完了」という件名のメールが届きますので、メールの内容に従ってパスワード設定をしてください。

サポート



電話

☎050-5434-8299(会計事務所様専用)までお電話ください



メール

ページ右上③「サポートに問い合わせ」をクリックください



チャット

ページ右下④「お困りではありませんか?」をクリックください



オンラインレクチャー

ページ右上⑤「オンラインサポート」をクリックください(事前予約制)



会計事務所様向けセミナー開催中!

毎月開催の「STREAMED入門講座」のほか、会計事務所様お役立ちセミナーを開催しています。

ストリームド セミナー 🔍

<https://streamedup.com/seminar>

